MAONA MAONA MAONA

VERONA

Mesto ljubezni in umetnosti

18. – 19. februar 2017

V sodelovanju s Slovenskim umetnostnozgodovinskim društvom vas vabimo v Verono, mesto, katerega ime je v svet ponesel William Shakespeare z ljubezensko zgodbo Romea in Julije. Tokrat nas v mesto vabijo, poleg drugih znamenitosti, številne razstave, ki so na ogled v času našega obiska. V muzeju Casltelvecchio si bomo, poleg stalne postavitve, ogledali še razstavo »Antonio Balestra. Nel segno della Grazia« (V znamenju miline), v Palazzo della Gran Guardia pa razstavo »Maya. Il linguaggio della bellezza« (Maji. Govorica lepote) in v Arena Museo Opera po želji razstavo Picassa (Figure 1906-1971).

Program potovanja:

1. dan: sobota, 18. februar

Odhod avtobusa s parkirišča Dolgi most v Ljubljani ob 7.00. Vožnja čez mejni prehod Fernetiči v Italijo do Verone. Ogled mestnih znamenitosti: živahni trg **Piazza delle Erbe** z odprto tržnico in s številnimi srednjeveškimi palačami, kot so mestna palača, baročna palača Maffei, katedrala, antična fontana »Madona Verona« … Sprehodili se bomo do trga **Piazza dei Signori**, ki slovi po monumentalnih nagrobnikih vladarske rodbine Scaligeri in kipu Danteja Alighierija. Obiskali bomo rojstno hišo Julije in znameniti balkon… Po prostem času za kosilo sledi ogled gradu **Castelvecchio**, kjer se nahaja eden od pomembnejših muzejev v Italiji in Evropi. Muzej je bil restavriran po načrtih arhitekta **Carla Scarpe** v letih 1957-1975 in zajema približno 30 soban. Ogledali si bomo stalno zbirko, **Digitalni muzej Carla Scarpe,** razstavo baročnega kiparja **Antonia Balestre V znamenju miline** in manjšo razstavo ilustracij **Giovannia Battiste Piazzette**, ki jih je navdihnila pesnitev **Torquata Tassa Osvobojeni Jeruzalem** ter je posvečena eni od najbolj dragocenih tiskanih knjig založnika Giambattista Albrizzija, objavljene leta 1745 v Benetkah. Po želji si boste lahko ogledali še razstavo **Picassa (Figure 1906-1971).** Na ogled je približno 90 del. Zvečer vožnja do hotela in nočitev.

2. dan: nedelja, 19. februar

Po zajtrku ogled razstave v Palazzo della Gran Guardia **»Maya. Il linguaggio della bellezza«** (Maji. Govorica lepote). Razstava predstavlja podrobnosti o številnih bogastvih tega ljudstva v predkolumbijskem času. Na ogled je več kot 250 del, skozi katera bomo spoznali lepoto umetnosti in kulture Majev. Po prostem času za kosilo sledi ogled dveh cerkva. Najprej cerkve **Sant'Anastasia**, ki se nahaja v

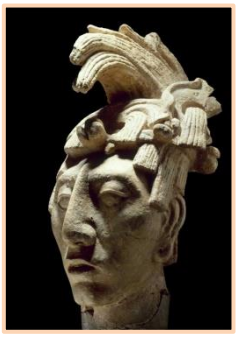

starem mestnem jedru in velja za enega od pomembnejših gotskih spomenikov v Veroni. Posebno pozornost bo namenjena delom kiparja **Pietra di Carniola**. Nato sledi ogled cerkve **San Zeno Maggiore,** imenovano tudi **San Zenone**. To je brez dvoma ena od lepših romanskih cerkva v Italiji. Med številnimi umetniškimi deli cerkev hrani mojstrovino **Andrea Mantegne La pala di San Zeno**.

Popoldan vrnitev proti domu, kamor prispemo v večernih urah.

Cena: 95€ (namestitev v sobi za dve osebi), **85€** (za študente, v sobi za štiri osebe)
Cena vključuje: prevoz s sodobnim turističnim avtobusom, vse cestne pristojbine in mestno takso, 1x nočitev z zajtrkom v hotelu **** v Veroni, ogled Verone, vodenje turističnega vodnika, zavarovanje potnikov in organizacijo potovanja.

Doplačila:
- 1/1 soba 30 €
- **vstopnine:** Castelvecchio-vse razstave 6€, Maji. Govorica lepote 14,50€ (študentje 7€), Sant'Anastasia in San Zeno, Maggiore 5€

Vstopnice za razstavo Picasso (Figure 1906-1971) lahko kupite in rezervirate na: http://www.ticketone.it/biglietti.html?affiliate=ITT&doc=artistPages%2Ftickets&fun=artist&action=tickets&erid=1750543&includeOnlybookable=false&x10=1&x11=picasso
Primerna ura je v soboto 18. 2. 2017 po 17.30 uri (razstava je odprta do 19.30).

Odpovedni riziko znaša 5% od vrednosti aranžmaja.

Rok prijave: 23. 1. 2017, oziroma do zasedenosti.

Način plačila: teden dni po prejemu računa.

Cena je izračunana pri udeležbi najmanj 40 potnikov. Pri nižjem številu potnikov se cena preračuna.

Splošna navodila in določila za turistične aranžmaje so sestavni del programa.

PRIJAVE IN INFORMACIJE:
Maona Piran, Cankarjevo nabrežje 7, 6330 Piran
GSM: 031 630 680, tel: 05 6734520, elektronska pošta: maona@maona.si